

Pasos para cumplimentar Certificado de Fabricación.

Seleccionar el producto: Desde el desplegable, seleccionar el modelo.

Número serie del producto: Impreso en la bombilla (introducir los números).



Marca y modelo de su vehículo: Introduce la marca y el modelo del vehículo.

Contraseña de homologación del faro: Compuesto por un E+ nº dentro de un círculo más la referencia del faro.

Ejemplo 1: E911726



Ejemplo 2: E1335905 *LHD (volante parte izquierda)

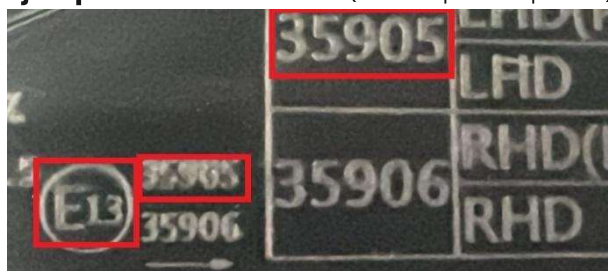

Contraseña de homologación del vehículo: Se encuentra en la Tarjeta de Inspección Técnica en la parte inferior, o bien en el apartado "K" de la documentación.

***Ingresa todos los caracteres, incluidas barras y asteriscos.**

Ejemplo: e1*2001/116*0231*06

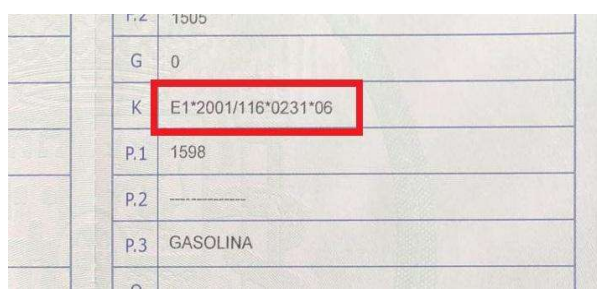

Una vez rellenado, te enviamos el certificado en formato PDF al mail que nos facilitas. Ten en cuenta que has de llevarlo a mano a la hora de pasar la ITV y para los agentes de tráfico por si te lo pudieran pedir en algún momento. Si lo vas a imprimir, recomendable en color en un folio blanco.

***Comprueba que toda la información es correcta. Es tu responsabilidad introducir datos correctos y reales, y no falsear un documento que deben examinar organismos oficiales**